Lettera della Domenica

della Comunità Parrocchiale
di San Giuseppe in Torre del Lago

Via Aurelia sud, 165; tel. e fax: 0584 341052;
e-mail: parrocchiatorredellago@gmail.com; sito web: www.parrocchiatorredellago.it

SANTISSIMO CORPO E SANGUE DI CRISTO *18-VI-2017*
N° 30 A. 38

Letture: Dt 8,2-3.14-16 ; Sal 147 ; 1Cor 10,16-17 ; Gv 6,51-58
Liturgia delle ore: III settimana

Alla luce della Parola...

Celebrando la solennità del Corpus Domini rendiamo grazie a Dio per il dono dell'Eucaristia, che rende viva ed eterna la vittoria di Cristo sulla morte e mette in grado i credenti di portare nel mondo la forza del Vangelo.

Gesù ha realizzato definitivamente ciò che agli Ebrei fu prefigurato dalla manna, che, come ricorda la prima lettura, scendendo dal cielo li aveva nutriti ogni giorno per il lungo cammino dell'Esodo. Quel cibo offerto dal Padre non doveva servire soltanto a calmare la fame, ma doveva far sentire loro la presenza di Dio nei momenti di fatica e di pericolo, far capire che il vero alimento e la vera salvezza era aver fiducia in Lui e nella sua Parola.

Paolo, nella prima lettera ai Corinti, sottolinea con forza che l'Eucarestia realizza davvero la comunione con Gesù, e genera quella con i fratelli: è grazie a questo sacramento che la Chiesa può rimanere unita nonostante le differenze e le difficoltà presenti al suo interno, sentendosi un unico corpo con il Signore.

Giovanni nel suo vangelo non parla esplicitamente dell'istituzione dell'Eucaristia, ma tutto il sesto capitolo si riferisce al segno del pane come "pane di vita", corpo e sangue di Cristo offerti in dono di comunione. L'immagine del pane disceso dal cielo è usata da Gesù per definire se stesso come vero cibo dell'umanità. "Colui che mangia me, vivrà per me": avvicinarsi all'Eucarestia significa quindi decidere di vivere proiettati verso la novità introdotta da Gesù nel mondo. Significa scegliere di cominciare a donarsi agli altri come Lui ha fatto con noi, comunicare agli altri quello che noi abbiamo ricevuto gratuitamente, e in abbondanza: la vita, il pane, la fede, l'amore…

Convegno diocesano
19-20 giugno

Il Convegno diocesano di fine anno pastorale, quest'anno, s'intitola *"È qui la festa?"*. Si svolge **lunedì 19 e martedì 20 giugno** nella **basilica di S. Frediano (Lucca).** Relatori: Giannino Piana ed Enzo Bianchi.

Ciò che caratterizza l'essere umano è anche la capacità di fare festa. La festa permette di dare senso al tempo, di condividere ciò che accomuna, accresce il legame comunitario. Può un popolo essere tale senza fare festa? Come si trasforma un'umanità che non è capace di far festa? Quale senso di bene comune può ancora condividere? Queste sono alcune domande che hanno portato a focalizzare il momento di riflessione, sulla festa, al termine dell'anno pastorale.

Come sempre l'argomento viene affrontato sotto due aspetti:

- La prima sera (lunedì 19 giugno dalle 18.30): aspetto antropologico della festa sia livello di umanizzazione personale che sociale (il rapporto umano con il tempo, le condizioni per poter far festa: evento condiviso, sospensione dal lavoro, convenire nello stesso luogo, riti). Relatore: Giannino Piana (teologo)
- La seconda sera (martedì 20 giugno dalle 18.30): La domenica è ancora festa? Sarà approfondito l'aspetto cristiano: la festa settimanale nella rivelazione giudaico-cristiana, la domenica e sua importanza per la fede e per la chiesa (perché "senza domenica non possiamo vivere"); i caratteri della festa-domenica. Relatore: Enzo Bianchi (monaco fondatore della Comunità di Bose)

CELEBRAZIONE DEI SACRAMENTI

Sabato 24 Giugno alla messa delle 19,00 sarà battezzata Jara, Domenica 25 Giugno alle 17,00 saranno battezzati: Viola, Vittoria, Claudio, Federica, Tara, Giulia, Alice, Alessandro e Bella

---

AVVISI

- Lunedì e martedì Ore 18,30 Convegno diocesano nella Basilica di San Francesco a Lucca.

- Venerdì 23 Giugno dalle ore 17 alle ore 18 nella festa del Sacro Cuore Adorazione Eucaristica, proposta dal gruppo dell'Apostolato della Preghiera.

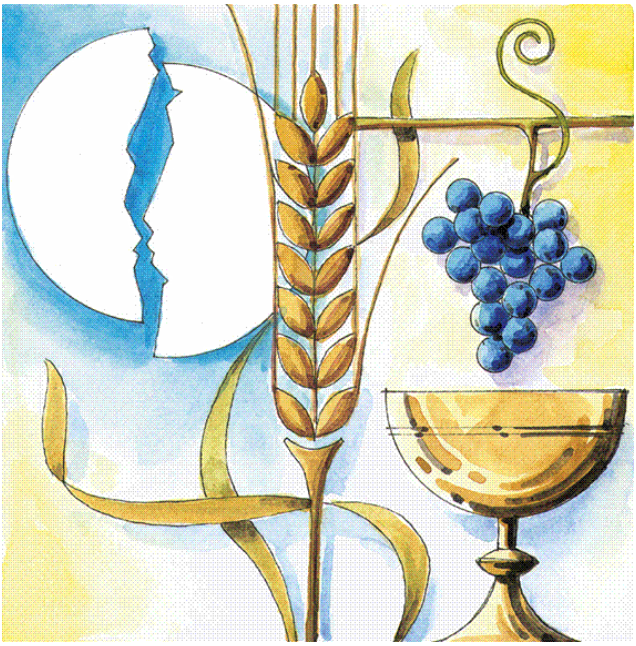

ORARI DELLE SANTE MESSE

- **FESTIVE**

  Nella chiesa parrocchiale: Sabato e vigilie alle 19
  Domenica alle ore 8, 11 e 19

  Nella chiesetta di San Pietro: Domenica alle ore 9:30

- **FERIALI**

  Nella chiesa parrocchiale: Lunedì e venerdì alle ore 8:30
  Mercoledì e giovedì alle ore 18

  Nella chiesetta di San Pietro: Martedì alle ore 18

• • • INCONTRI SETTIMANALI • • •		
Preghiera dei Vespri	Domenica alle ore 17:30	Chiesa Parrocchiale
Preghiera del S. Rosario	Mezz'ora prima di ogni messa vespertina	Chiesa Parrocchiale e di San Pietro
	Mercoledì alle ore 15:30	Fam. Perna (via Gonzaga, 21)
	Giovedì alle ore 15:30	Cappella di San Marco
Gruppo "Il Focolare"	Mercoledì alle ore 15:30	Locali parrocchiali
Gruppo del Rinnovamento nello Spirito Santo	Mercoledì alle ore 21	Chiesetta di San Pietro
Centro di ascolto Caritas	Giovedì dalle ore 16:30 alle 18:30	Canonica
Gruppo "Farsi prossimo"	Venerdì dalle 16 alle 18	Locali parrocchiali
Corale "G. Pardini" (prove)	Venerdì alle ore 21:15	Locali parrocchiali
Il "Campetto"	Lunedì, mercoledì e venerdì dalle ore 15:30 alle 18:30	

INCONTRI DI RIFLESSIONE SUL VANGELO DELLA DOMENICA	
Martedì alle ore 9:15	► Presso le sale parrocchiali
Martedì alle ore 21	► Presso la famiglia di Manuela Mori (via Venezia, 75)
Tutti i Giovedì del mese alle ore 15:30	► Presso la famiglia di Lidia Montemagni (via Galilei, 20)
Tutti i Giovedì del mese alle ore 21	► Presso la famiglia di Ginetta Barsi (via Tabarro, 12)

PER LE CONFESSIONI (o un colloquio spirituale)

Sabato dalle 15:30 alle 17:30

nella chiesa parrocchiale

oppure *negli altri momenti della settimana,*
secondo la disponibilità dei sacerdoti:

⇒ *suonando il campanello accanto la porticina della canonica in chiesa*

⇒ *su appuntamento chiamando il numero della parrocchia*